

CONDITIONS D'ADMISSION

Être porteur du certificat d'enseignement secondaire supérieur (CESS) ou présenter une épreuve écrite d'admission en français et en mathématique de niveau secondaire supérieur.

MODALITES D'INSCRIPTION

La carte d'identité et le titre d'études.

Droit d'inscription : 25€ auxquels s'ajoutent 1 montant de 0,35€ par période + un complément de 0,15€ par période, plafonnés suivant le nombre de périodes.

Le droit d'inscription est de 25,00 € pour les **demandeurs d'emploi chômeurs complets indemnisés** (n° inscription du FOREM) et pour les personnes qui émarquent au **CPAS** (attestation du CPAS).

Paiement par **BANCONTACT**

DUREE DES ETUDES

Trois ans, à raison de 4 ou 5 soirées par semaine, de 17.45 h. à 21.05h.

La formation peut être échelonnée sur 6 ans en respectant l'organigramme de la section.

Ce système modulaire permet un étalement des unités d'enseignement.

TITRE DELIVRE

Attestation de réussite pour chaque unité d'enseignement.

Diplôme de **GRADUAT GEOMETRE EXPERT IMMOBILIER**, du niveau de l'enseignement supérieur économique de promotion sociale de type court

Ce diplôme est visé et reconnu par la Fédération Wallonie-Bruxelles.

RENSEIGNEMENTS ET INSCRIPTIONS

I.E.P.S.C.F.

Institut d'Enseignement de Promotion sociale de la Communauté française

Place de l'Ecole des Cadets 6 - 5000 NAMUR

Matricule 9.236.042

Tél : 081/22.29.03 – 22.92.39 - Fax : 081/23.06.82

E-mail : info@iepscf-namur.be

Pendant la période scolaire : de 8h30 à 12h et de 13h15 à 21h, le samedi de 8h30 à 13h30.

Pendant les congés scolaires: voir site www.iepscf-namur.be



I.E.P.S.C.F.
Namur Cadets



GRADUAT GEOMETRE EXPERT IMMOBILIER

Le géomètre-expert immobilier est le professionnel qui identifie, délimite, mesure, évalue la propriété immobilière publique ou privée, bâtie ou non, tant à la surface qu'en sous-sol. Il participe également à l'aménagement du territoire. Ses connaissances techniques et juridiques lui confèrent un rôle de conseiller, de conciliateur, éventuellement d'arbitre en cas de litige.

[Les tâches du Géomètre-expert immobilier](#)

- Délimite les propriétés et participe au bornage
- Gère les biens immobiliers
- Participe à l'aménagement du territoire
- Gère le patrimoine immobilier privé et public
- Informe, conseille, concilie et arbitre
- Est au service de la société



ORGANIGRAMME DE LA SECTION: GRADUAT GEOMETRE EXPERT IMMOBILIER

Unités d'enseignement constitutives de la section	1 ^e	2 ^e	3 ^e	PERIODES 1800 périodes
Complément de droit immobilier		X		120
Dessin assisté par ordinateur appliqué à la topographie			X	120
Droit civil	X			40
Droit immobilier, cadastre et aménagement du territoire	X			120
Epreuve intégrée : gradué géomètre – expert immobilier			X	40
Expertise immobilière			X	200
Gestion foncière			X	160
Histoire de la profession			X	40
Instruments, méthodes de levés et de dessins topographiques	X			160
Mathématique appliquée à la topographie – niveau 1	X			100
Mathématique appliquée à la topographie – niveau 2		X		80
Mathématique 31-I	X			80
Méthodes de levés et de calculs topographiques		X		200
Physique appliquée à la topographie	X			60
Technologie, métrés et sciences de la terre		X		280

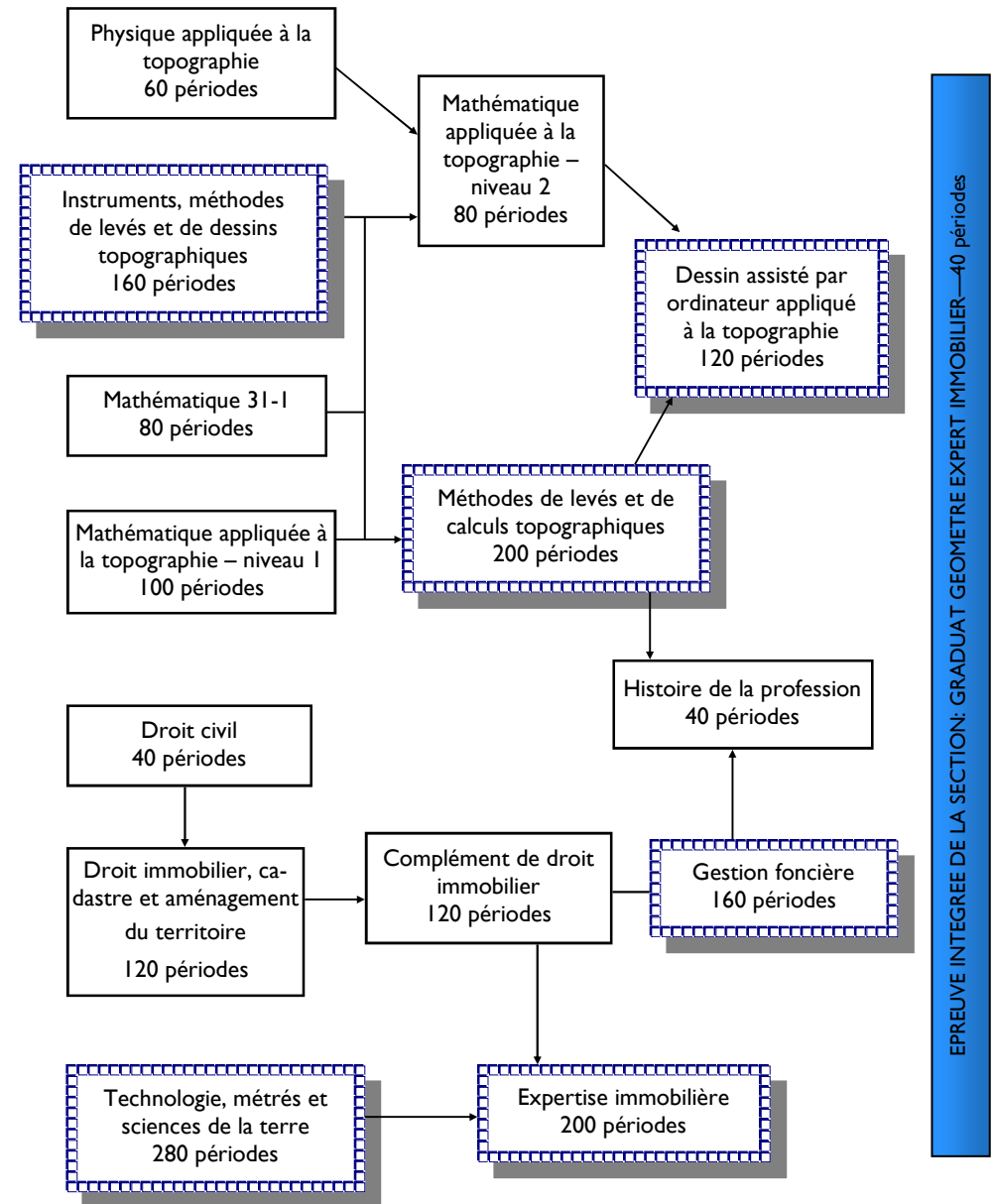

Epreuve intégrée de la section: Graduat Geometre Expert Immobilier — 40 périodes

Une période de cours équivaut à 50 minutes

= Unité déterminante